

RISTRUTTURAZIONE DELL'EX " ALBERGO IDEAL " AL FINE DI RICAVARNE UNA STRUTTURA SOCIO-ASSISTENZIALE RESIDENZIALE PER ANZIANI SITO NEL COMUNE DI VALTOURNENICHE

Termografie delle facciate:

Le immagini termografiche delle facciate dimostrano la buona esecuzione delle opere di riqualificazione energetica: infatti si nota la normale maggiore emissione del distanziale del vetro-camera mentre i balconi e le giunzioni del tetto non presentano alcuna criticità.

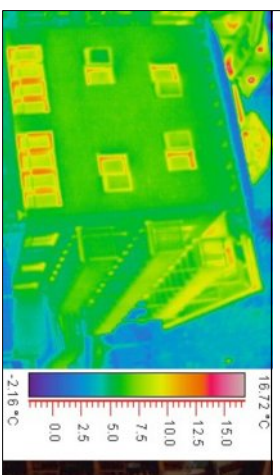
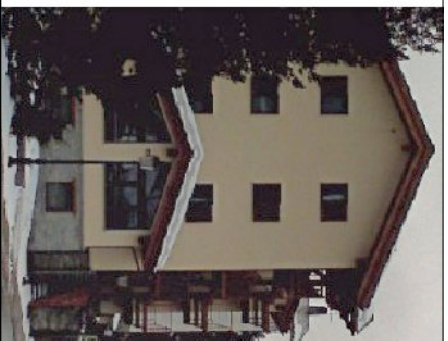
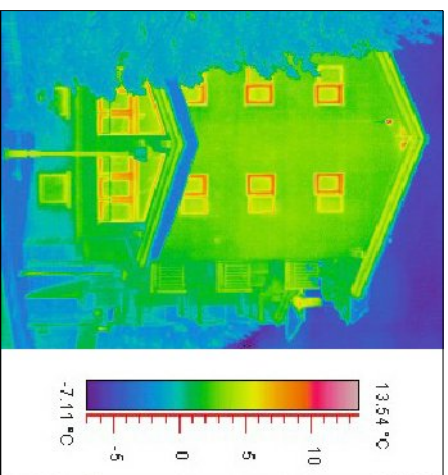

REALIZZATO : TERMOGRAFIE DELLE FACCIATE

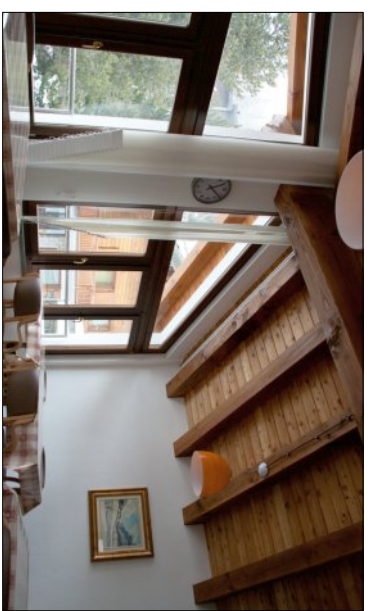

REALIZZATO : UN BAGNO ACCESSIBILE E ZONA PRANZO

Ambientazione della struttura:

Nella consapevolezza che gli ambienti che si andavano a realizzare sarebbero stati l'abitazione degli anziani ospitati, è stata posta particolare attenzione nella ricerca dei materiali di finitura per dare la sensazione ai degenti di trovarsi a casa propria e non in una struttura di accoglienza assistenziale.

Per questa ragione si è personalizzato ogni piano con tipologia del pavimento e colorazione delle pareti differente; si è mantenuta una linea tipologica dei corpi illuminanti che si avvicinasse a quella di un fabbricato di civile abitazione e con la stessa filosofia si sono scelti i tendaggi e gli arredi. Le finiture dell'edificio hanno fornito occasioni per creare stimoli sensoriali ai degenti che occupano la struttura.



REALIZZATO : CAMERE



REALIZZATO : PARTICOLARE MONTAVIVANDE

Comunicazione cucina - sala da pranzo

Gli spazi disponibili non consentivano la realizzazione della cucina e della sala pranzo sullo stesso livello. Si sono quindi progettati efficaci collegamenti verticali costituiti da due montavivande (uno per i piatti con il cibo ed uno per i piatti sporchi), particolarmente apprezzato dalla gestione.



REALIZZATO : VISTA DAL PARCHEGGIO



REALIZZATO : VISTA DALLA STRADA

Inserimento nell'ambiente:

Il fabbricato mantiene le caratteristiche tipologiche degli edifici che caratterizzano l'ambiente circostante pur realizzando un volume ad elevata efficienza energetica. Nella fase di realizzazione si sono affrontati differenti problematiche di gestione dell'attività di cantiere all'interno di un contesto urbano-turistico riuscendo a fornire soluzioni specifiche con attenzione in particolare all'inserimento delle opere nel territorio ed al parametro guida del rapporto tra costi e livello prestazionale delle opere.

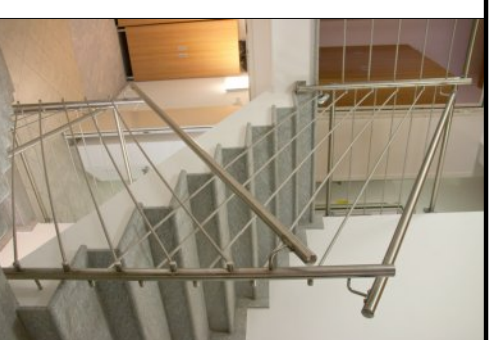

REALIZZATO : PARTICOLARE SCALA



REALIZZATO : BAGNO ASSISTITO



REALIZZATO : CUCINA